



Ministero dell'Istruzione
Scuole annesse al Convitto Nazionale Statale "G. Piazzi" – Sondrio

ITAS "G. Piazzi" – Via Salita Schenardi, 6 – Sondrio – Tel.: 0342.21.21.53

IPS "Besta-Fossati" – Via Tonale, 16 – Sondrio – Tel.: 0342.51.51.07

All'attenzione dell'insegnante
 referente per l'orientamento
 della classe terza secondaria di primo
 grado
 Istituto Comprensivo
 di Traona

Atti- sede

Oggetto: Orientamento Scuola Secondaria di Primo Grado

Egregio collega,

con la presente si inviano gli opuscoli informativi relativi all'Istituto Professionale Besta - Fossati di Sondrio, via Tonale 16, pregandoLa gentilmente di illustrarli ai suoi allievi.

In merito ad una Vostra eventuale visita all'istituto Besta-Fossati dichiariamo anticipatamente la nostra disponibilità.

RingraziandoVi anticipatamente, informiamo, inoltre, **che non parteciperemo** ad eventuali incontri di presentazione dell'Offerta Formativa presso il Vostro Istituto.

NELL'AMBITO DEL NOSTRO ISTITUTO

- Presentazione dei piani di studi e dell'organizzazione della scuola (PTOF) sede Besta-Fossati
- Visita guidata all'Istituto presso la sede dell'Istituto Besta-Fossati
- disponibilità per incontri individuali da concordare preventivamente con le famiglie interessate.

"SCUOLA APERTA"

Informiamo che presso il nostro Istituto sono stati programmati due incontri pomeridiani (dalle ore 14.30-17.00) **SABATO 28 NOVEMBRE 2020 e SABATO 19 DICEMBRE 2020** con le famiglie degli alunni dell'Istituto secondario di primo grado.

La docente referente prof.ssa Marraffa Patrizia è disponibile per ogni chiarimento.

Sperando di essere utili al Vostro progetto di orientamento, ringraziamo per la cortese attenzione.

Ulteriori informazioni possono essere attinte al link <https://www.cnpiazzisondrio.edu.it>

Distinti Saluti

IL DIRIGENTE SCOLASTICO

Bonomi Boseggia Gianfranco

Firma autografa sostituita a mezzo stampa ai
 sensi e per gli effetti dell'art.3, c.2 D.Lgs. n.39/93

leFP OFFERTA DI ISTRUZIONE E FORMAZIONE PROFESSIONALE

Percorso Triennale Qualifica professionale Regionale	4° anno Diploma Professionale	Competenze
Operatore elettrico	Tecnico elettrico	Addetto al disegno e alla realizzazione di progetti di sistemi elettrici

Al conseguimento del Diploma professionale (quadriennale) è possibile accedere all'IFTS (Istruzione e Formazione Tecnica Superiore) della durata di un anno (strutturato in due semestri, il 30% dei quali si svolgono in stage). La frequenza consente di ottenere il certificato di Specializzazione Tecnica Superiore. <http://istruzione.lombardia.gov.it/wb-content/uploads/2016/12/Biochure-IFTS-2016-17.pdf>

L'orario settimanale anche per tutti i sud- detti corsi di istruzio- ne professionale è di 32 ore per 33 setti- mane, per un totale annuo di 1056 ore.

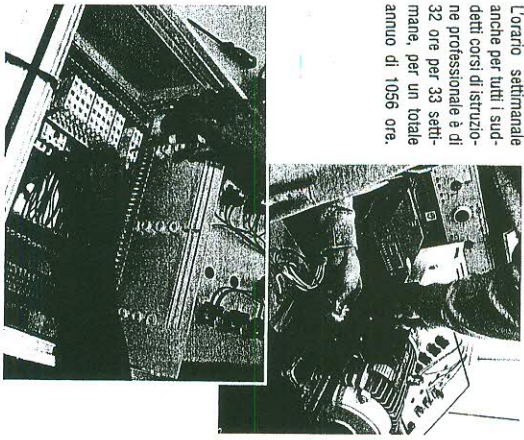

leFP ISTRUZIONE E FORMAZIONE PROFESSIONALE

Corso regionale triennale: qualifica di operatore elettrico
Corso regionale quadriennale (3+1): diploma di tecnico elettrico

Il corso si svolge seguendo le indicazioni normative della Regione Lombardia che prevedono la realizzazione alla fine del triennio di Standard Formativi Regionali declinati in competenze, abilità e conoscenze, fortemente caratterizzati sotto il profilo professionale. Il sistema di leFP si inserisce nell'ambito dell'attività formativa che prevede l'acquisizione dei saperi e delle competenze contemplati nel regola- mento relativo all'obbligo d'istruzione.

Area delle Competenze di Base (per tutti gli indirizzi)	Cl. I h/sett	Cl. II h/sett	Cl. III h/sett
Compet. linguistiche: Italiano	3	3	4
Compet. linguistiche: Inglese	3	3	3
Compet. matematiche: Matematica	3	3	3
Compet. scientifiche e tecnologiche:			
Scienza della terra e Chimica	1	1	-
Compet. storico-sociali ed econom.: Storia/Diritto	2	2	2
Attività fisiche e motorie: Scienze motorie	2	2	2
Religione Cattolica	1	1	1

Area delle Competenze Tecniche-Professionali OPERATORE ELETTRICO	9	9	9
Elettrotecnica	(2)	(2)	(6)
Laboratorio di elettrotecnica	8	8	6
Laboratorio tecnologico	-	-	2

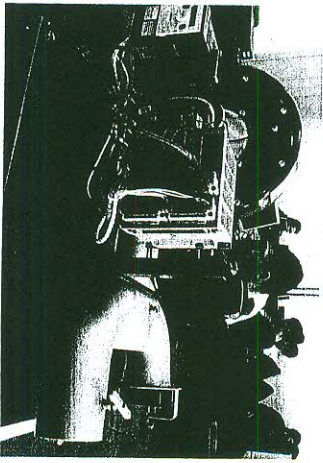

Sistema di Istruzione e Formazione

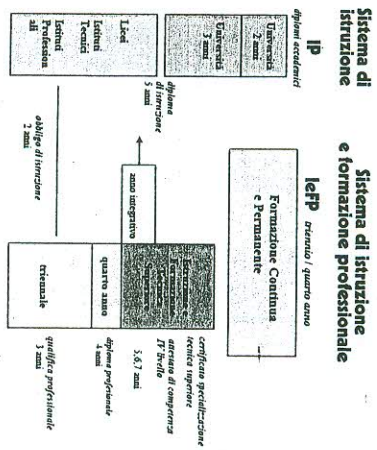

Preparazione professionale Tecnici Competenti e Qualificati

Alternanza Scuola Lavoro
Laboratori per imparare a fare, lingue-computer...
Accesso al mondo del lavoro e all'IFTS
È possibile il passaggio dal corso leFP a quello MAT
Post diploma MAT statale
Accesso al lavoro, all'IFTS e a qualsiasi facoltà universitaria

Progetto persona Rispetto della Legalità

No alle droghe
Si alla cultura per capire se stessi - Si alla solidarietà
Rispetto dell'Altro
No al bullismo
Si alla partecipazione, Si all'Accoglienza



Accreditato d/o Reg. Lomb. 01/03/2010

Istituto Professionale Statale "Besta - Fossati"

Scuola annessa al
Convitto Nazionale "G. Piazzi" di Sondrio



MINISTERO DELL'ISTRUZIONE, DELL'UNIVERSITÀ E DELLA RICERCA
Istituto Professionale Statale Besta - Fossati
Via Tonale, 18 - 23100 Sondrio - Tel. 0342 515107
C.F. 80003750140 - Codice Meccanografico SOVC01000P
E-mail: SOVC01000P@pec.istruzione.it - SOVC01000P@istruzione.it
www.cnpiazzi Sondrio.edu.it



per ampliamento rete LAN/WLAN

Diploma di Stato cinque anni

SEZIONE BESTA Indirizzo Servizi Commerciali
Esperto con competenze tecniche nell'area dell'amministrazione delle imprese, del marketing e della comunicazione.

Principali competenze acquisite al termine del percorso quinquennale di studio:

- Utilizzare strumenti tecnologici e software applicativi del settore aziendale.
- Contribuire alla realizzazione dell'amministrazione delle risorse umane, con riferimento alla gestione delle paghe, al trattamento di fine rapporto ed ai connessi adempimenti previsti dalla normativa.
- Intervenire nell'area della logistica e della gestione del magazzino, con particolare attenzione alla relativa contabilità.
- Agire nell'area della gestione commerciale per le attività relative al mercato e finalizzate al raggiungimento della customer satisfaction.

SEZIONE FOSSATI Indirizzo Manutenzione e Assistenza Tecnica

Esperto nella gestione, organizzazione ed effettuazione di interventi di installazione e manutenzione, di diagnostica, di riparazione e di collaudo di impianti.

Principali competenze acquisite al termine del percorso quinquennale di studio:

- Comprendere analizzere schemi di impianti.
- Utilizzare strumenti e tecnologie specifiche.
- Utilizzare la documentazione tecnica per garantire la corretta funzionalità di apparecchiature, impianti e sistemi
- Utilizzare correttamente strumenti di misura, controllo e diagnosi per certificare la messa a punto degli impianti
- Gestire le esigenze del committente, reperire le risorse tecniche e tecnologiche per offrire servizi efficaci.

AL CONSEGUIMENTO DEL DIPLOMA DI STATO È POSSIBILE:

- Accedere a qualsiasi facoltà universitaria
- Proseguire gli studi nel sistema ITS (Istruzione Tecnica Superiore), corsi di formazione post scuola secondaria promossi dal sistema scuole, università, imprese e enti per la specializzazione in un particolare settore (2+1) <http://www.sistemalts.it/fondazioni-its-italia.php>
- Accedere al mondo del lavoro



Professionali
in evoluzione
nuovi percorsi (DL 61/17)

QUADRO ORARIO SETTIMANALE ISTITUTO PROFESSIONALE BESTA

Area comune	PRIMO BIENNIO		SECONDO BIENNIO		QUINTO ANNO	
	Classe I h/sett	Classe II h/sett	Classe III h/sett	Classe IV h/sett	Classe V h/sett	Classe V h/sett
Lingua e letteratura italiana	4	4	4	4	4	4
Storia	1	1	2	2	2	2
Lingua inglese	3	3	2	2	2	2
Matematica	4	4	3	3	3	3
Diritto ed economia	2	2	4	4	4	4
Geografia	1	1	-	-	-	-
Scienze motorie e sportive	2	2	2	2	2	2
RC o attività alternative	1	1	1	1	1	1
Totale ore settimanali area comune	18	18	18	18	18	18
Area d'indirizzo						
Scienze integrate (scienze della terra e biologia)	2	2	-	-	-	-
Seconda lingua straniera, Francese	3	3	3	3	3	3
Tecniche professionali dei servizi commerciali <i>di cui in compresenza</i>	6	6	9	9	9	9
Informatica e laboratorio	3	3	(2)	(2)	(2)	(2)
Tecniche di comunicazione	-	-	-	-	-	-
Totale ore settimanali area d'indirizzo	14	14	14	14	14	14
Totale monte orario settimanale	32	32	32	32	32	32

QUADRO ORARIO SETTIMANALE ISTITUTO PROFESSIONALE FOSSATI

Area comune	PRIMO BIENNIO		SECONDO BIENNIO		QUINTO ANNO	
	Classe I h/sett	Classe II h/sett	Classe III h/sett	Classe IV h/sett	Classe V h/sett	Classe V h/sett
Lingua e letteratura italiana	4	4	4	4	4	4
Storia	1	1	2	2	2	2
Lingua inglese	3	3	2	2	2	2
Matematica	4	4	3	3	3	3
Diritto ed economia	2	2	-	-	-	-
Geografia	1	1	-	-	-	-
Scienze motorie e sportive	2	2	2	2	2	2
RC o attività alternative	1	1	1	1	1	1
Totale ore settimanali area comune	18	18	14	14	14	14
Area d'indirizzo						
Scienze integrate (scienze della terra e biologia)	3	3	-	-	-	-
TTRG Disegno tecnico	2	2	-	-	-	-
LTE laboratori <i>di cui in compresenza</i>	6	6	4	4	4	4
Informatica e laboratorio	(6)	(6)	(9)	(9)	(9)	(9)
TTIM	3	2	-	-	-	-
TMA	-	-	5	5	5	5
TEEA	-	-	4	4	4	4
Totale ore settimanali area d'indirizzo	14	14	18	18	18	18
Totale monte orario settimanale	32	32	32	32	32	32

I NOSTRI PROGETTI

ACCOGLIENZA: conoscere fin dall'inizio la scuola, le sue regole, i suoi valori, per ambientarsi e stare bene insieme.

ORIENTAMENTO: mondo del lavoro o università? Tutte le informazioni per una futura scelta consapevole.

SPORTELLO DIDATTICO: percorsi individualizzati di recupero delle lacune scolastiche, ma anche percorsi di eccellenza per le diverse necessità degli alunni.

SPORTELLO ASCOLTO: nella difficoltà personale, nella demotivazione l'alunno non è solo; uno spazio di consulenza, anche per le famiglie, per ritrovare energia. Se occorre, l'aiuto di uno psicologo.

INTERCULTURA: corsi integrativi di lingua italiana per gli stranieri, ma anche dialogo, scambio, rispetto, per un futuro insieme.

STAGE, TIROCINI, ALTERNANZA SCUOLA LAVORO: gli alunni fanno esperienza nel mondo del lavoro e gli esperti del mondo del lavoro entrano nella scuola; il domani è già oggi.

PRIMO SOCCORSO: prevenire i pericoli e saper intervenire con efficacia e consapevolezza; un esempio concreto di educazione civica.

LOTTA ALL'USO DELLE DROGHE E DELLE SOSTANZE PSICOATTIVE: conoscere effetti, rischi e implicazioni legali delle sostanze psicoattive. Presenza di esperti nella prevenzione degli abusi.

EDUCAZIONE ALL'AFFETTIVITÀ E SESSUALITÀ: in collaborazione con l'ASL, aspetti fisiologici e psicologici della sessualità.

IL GIORNALE IN CLASSE: il giornale agli alunni, per informarsi e capire.

PATENTE EUROPEA ECDL: la possibilità di ottenere una certificazione a livello europeo sulle competenze informatiche.

CERTIFICAZIONE PET: per alunni interessati ad approfondire la lingua inglese

CERTIFICAZIONE DELF B1: per alunni interessati ad approfondire la lingua francese

PROGETTO INCLUSIONE: una lunga esperienza e una didattica mirata ci consentono di offrire a tutti gli alunni un percorso di accoglienza e di maturazione.

ATTIVITÀ SPORTIVA: per una formazione completa della persona.